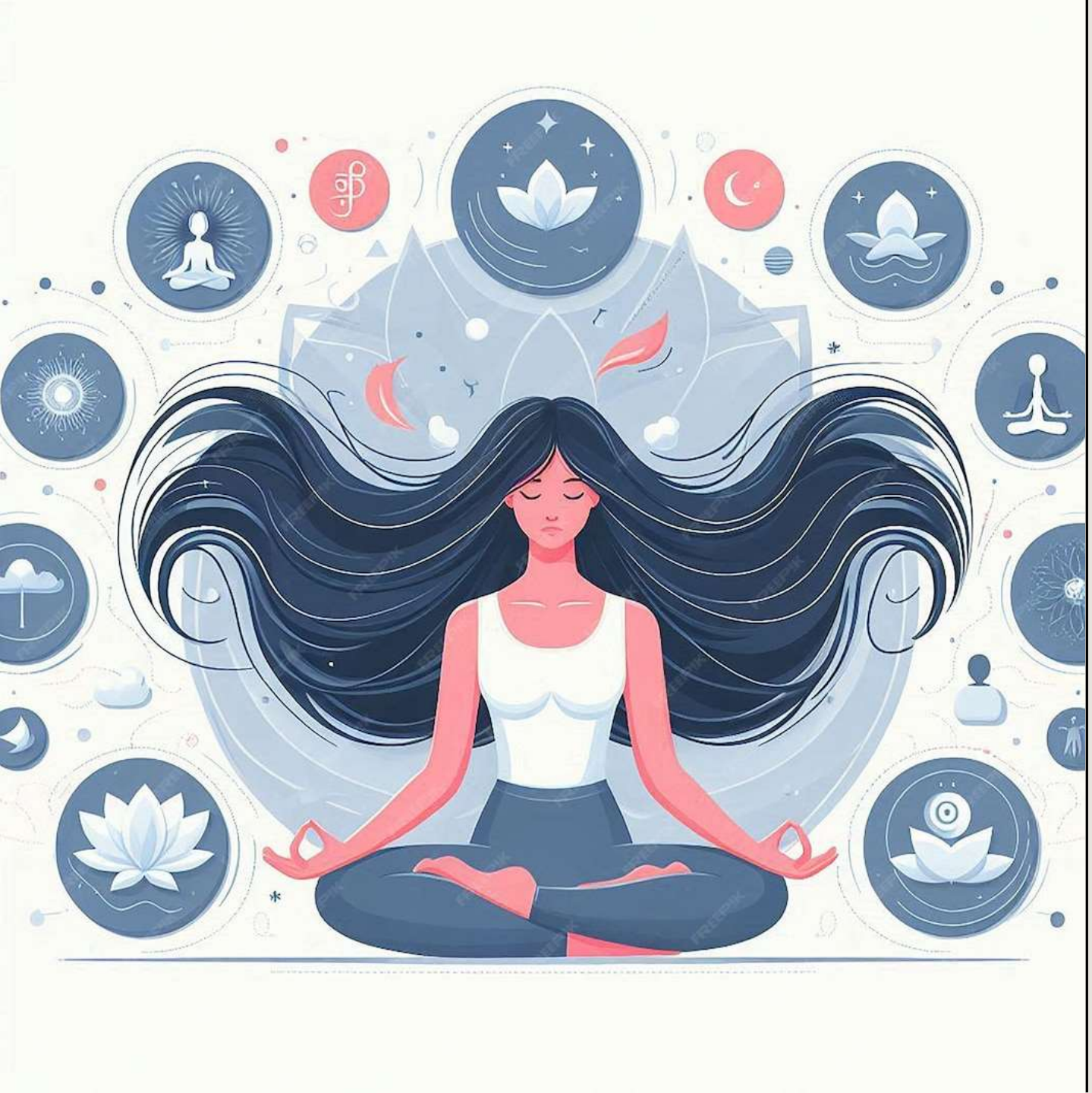

Стрессоустойчивость и психическая саморегуляция. Методы психической саморегуляции. Эмоциональное выгорание и методы его профилактики

Алиберамова Мадина и Гречко Анна 0-24-3

Введение

В современном мире все больше и больше людей страдают от хронического стресса. Стремительный темп жизни, большое количество информации, напряжение от бесконечных дедлайнов — все это не способствует здоровому образу жизни, а приводит к эмоциональному выгоранию. В нашем докладе мы разберем что такое стресс, эмоциональное выгорание и как с ними бороться.

Стресс

Стресс – это состояние беспокойства или психического напряжения, вызванное трудной ситуацией. Стресс является естественной реакцией человека, которая фокусирует его внимание на возникающих в повседневной жизни проблемах или угрозах.

Стресс делится на:
а) **физиологический**, характеризующийся изменениями биохимических функций (болезнь тела)
б) **психологический,** связанный с потерей душевного равновесия, целостности личности.

В состоянии стресса активизируется вся эндокринная система человека. Наиболее вовлеченными являются такие структуры головного мозга как гипофиз, гипоталамус, железы внутренней секреции (надпочечники), вегетативная нервная система. Мозг подает сигнал надпочечникам, которые вырабатывают гормоны стресса: **адреналин, кортизол**

- **Адреналин** включает реакции мобилизации организма.
- **Кортизол** стимулирует жизненно важные процессы при адаптации к стрессу, усиливает обменные процессы, повышает уровень глюкозы в крови, снижает чувствительность к боли, подавляет воспалительные процессы.

Всемирная организация здравоохранения дает следующие рекомендации для профилактики стресса:

- Соблюдайте режим сна
- Высыпайтесь
- общайтесь с людьми
- правильно питайтесь
- регулярно занимайтесь спортом
- ограничьте просмотр новостей

Стрессоустойчивость — это способность организма и психики адаптироваться к нагрузкам, сохраняя высокую работоспособность, контроль над эмоциями и позитивный настрой в сложных ситуациях. Она включает физиологические, эмоциональные и волевые качества, позволяющие противостоять стрессорам, не допуская эмоциональных срывов.

Ключевые аспекты стрессоустойчивости:

Контроль эмоций: Умение оставаться в рамках, не переходя на панику или агрессию.

Продуктивность: Сохранение способности принимать решения и работать под давлением (дедлайны, конфликты).

Быстрое восстановление: Способность не застревать на неудачах

Выгорание

Выгорание – синдром, концептуализированный как результат хронического стресса на рабочем месте, с которым не удалось справиться. Он характеризуется тремя составляющими:

- чувство истощения энергии или изнеможения;
- возрастание эмоциональной отстраненности от работы, негативное или циничное отношение к работе;
- чувство неэффективности и недостатка достижений.

Выгорание относится только к явлениям в профессиональном контексте и не должно применяться к описанию опыта в других сфер.

Психическая саморегуляция (ПСР)

Психическая саморегуляция (ПСР) – это способность человека осознанно управлять своими эмоциями, поведением и психоэмоциональным состоянием с помощью силы слова, мысленных образов, контроля дыхания и мышечного тонуса. Это инструмент для поддержания устойчивости к стрессу, который обеспечивает успокоение, восстановление сил или активизацию.

Основные методы саморегуляции:

- **Дыхательные техники:** Управление ритмом и глубиной дыхания для быстрого успокоения.
- **Мышечная релаксация:** Техники, основанные на напряжении и последующем расслаблении мышц для снятия зажимов.
- **Идеомоторные акты:** Мысленное представление движений или ощущений (тяжесть, тепло).
- **Визуализация и медитация:** Представление образов, вызывающих покой, безопасность или уверенность.
- **Аффирмации:** Использование позитивных мысленных установок.

Психическая саморегуляция помогает эффективно действовать в стрессовых ситуациях, снижать эмоциональную напряженность и адаптироваться к изменяющимся условиям